

ENZO PAGANO

**Sostenitore della
necessità di
integrare l'uomo
con il paesaggio.
l'architetto ha
creato una villa
vicino Mosca,
su un esclusivo
campo da golf**

Grande loft nel bosco



VILLA ALLE PORTE DI MOSCA

Sorge all'interno di un bosco, nel bel mezzo di un esclusivo campo da golf alle porte di Mosca, Russia, e la casa è stata progettata per integrarsi con esso e farne parte. Il Pirogovo Golf Club è uno dei siti più esclusivi e ambiti dal Jet set russo. Il luogo si raggiunge anche via fiume ed è inserito in un ambiente naturale di grande bellezza. L'architetto Enzo Pagano, convinto sostenitore dell'assoluta necessità di integrazione tra uomo e paesaggio, sempre orientato alla simbiosi tra natura e linee

In apertura e in questa pagina, la casa progettata da Enzo Pagano ha una forma pulita, assicurata da una falda di tetto unica che taglia tutta l'abitazione e raggiunge l'altezza massima, di circa 6 metri, nella zona living, in quella del pranzo e nella cucina.

architettoniche, non poteva non progettare questa casa creando una totale integrazione tra interno ed esterno. La forma architettonica è molto semplice e pulita, con una falda di tetto unica a bassa inclinazione che taglia tutta la casa e raggiunge la massima altezza (circa 6 metri) nella zona living, pranzo e cucina che è stata concepita come un grande volume unico aperto verso il paesaggio esterno con cui dialoga mediante una ampissima parete completamente vetrata. La parete opposta alla vetrata è formata da ampie pareti che si sviluppano in verticale, intervallate da pilastri in legno strutturali alti quasi 5 metri, concepite per accogliere quadri di grandi dimensioni come in una Galleria. La sensazione è quella di un grande "loft", di un living estremamente

attuale in cui si sviluppano, convivono e si esaltano le varie funzioni. Travi orizzontali percorrono tutta la casa. Il concept iniziale è stato ideato in collaborazione con l'architetto Totan Kuzembaev anche lui autore di importanti progetti di case residenziali con cui è stato interessante l'interscambio culturale e di metodo nell'approccio ai temi trattati. La casa si trova nel campo da Golf e più specificamente sulla buca n.10. L'idea della grande falda che ricorda un terreno leggermente inclinato, era anche quella di creare un continuum con il terreno di gioco, un vero e proprio green situato sul tetto verde realizzato con il prato e dotato anche di una vera bandierina, il tutto sorretto da una struttura in vetro e legno che ospita la casa inserita tra gli alberi e progettata



Sopra, l'elegante living dell'abitazione che fornisce la sensazione di trovarsi in un grande loft, completamente immerso nella campagna moscovita.

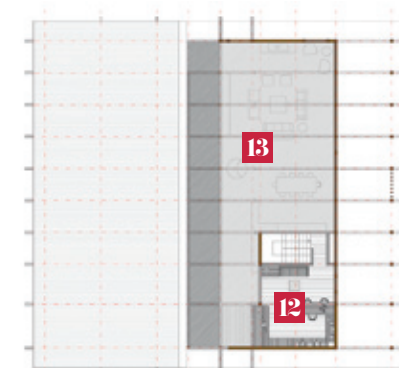

Legenda

- | | |
|------------------------------|--------------------|
| 1. Living | 7. Camera da letto |
| 2. Sala da pranzo | 8. Ingresso |
| 3. Cucina | 9. Guardaroba |
| 4. Veranda | 10. Bagno ospiti |
| 5. Camera da letto padronale | 11. Caldaia |
| 6. Camera da letto | 12. Studio |
| | 13. Doppio volume |

L'AZIENDA

La Pagano System è un'azienda leader nel settore delle costruzioni in legno di alto design. Si occupa di progettare e realizzare costruzioni in legno ad elevatissimo standard qualitativo, attraverso un sofisticato linguaggio edilizio capace di trasformare l'invenzione artigianale in tecnologia post-industriale e di combinare la complessità e la varietà della progettazione individuale (ogni progetto è diverso dall'altro, "custom") con le esigenze della produzione industriale. Questa azienda coniuga in sé sia la fase della sofisticata progettazione tutta individuale e di alto design, sia la fase produttiva in stabilimento e sia anche la fase costruttiva in cantiere, avvalendosi, peraltro, in ognuna di queste fasi, di propri sistemi e tecnologie che ne consentono e ne garantiscono un risultato unico.



Pagano
Via di Trigoria 233, Roma -
Tel. +39 06.50652180
www.pagano.it

Enzo Pagano, classe 1968, laureato a pieni voti in Architettura presso l'Università La Sapienza di Roma con tesi, pubblicata, sulla messa a punto di un nuovo linguaggio architettonico per le costruzioni in legno, da sempre è impegnato nello sviluppo tecnologico e architettonico e nella progettazione e realizzazione delle costruzioni in legno. Oggi è a capo di tutta la progettazione della Pagano System, azienda leader in ambito internazionale per le costruzioni in legno di cui dirige anche il settore di Ricerca e Sviluppo tecnologico e gestisce le linee di sviluppo tecnico dell'azienda. Apprezzatissimo

nel panorama internazionale, insieme al suo staff è autore dei più importanti progetti e realizzazioni di edifici residenziali e ricettivi di design in legno che si sviluppano in Europa. Firma progetti eterogenei per complessità e destinazione d'uso declinando il sistema Pagano alle funzionalità specifiche del singolo.

in modo che gli alberi e la natura circostante riflettendosi sui vetri la smaterializzasse a vantaggio dell'integrazione con il luogo. Proprio per la vicinanza al campo di gioco, sul lato lungo della casa è stata pensata una rete metallica a protezione delle palline da golf. Tale rete non compromette la visuale e riprende il linguaggio architettonico della casa che vive di importanti contrasti tra materiali come il legno, il vetro, l'acciaio e le grandi pannellature bianche. Il progetto è di circa 400 mq interni e 150 mq esterni. La casa è composta da una zona di entrata con bagno ospiti e guardaroba, cucina, pranzo e living con doppio volume, da uno studio situato al primo piano affacciato direttamente sul living, e da tre ampie camere da letto ognuna con proprio bagno e spogliatoio. Nella zona anteriore si sviluppa tutta una zona esterna coperta arredata con divani e lettini a



formare un naturale passaggio tra interno ed esterno come segno tangibile della volontà di prolungare la vita interna all'esterno. La casa e i pavimenti sono interamente in legno pregiato. Il progetto è stato realizzato nello stabilimento Pagano in Italia, dove grazie alle linee produttive ed ai software ad alta tecnologia, ai macchinari

a controllo numerico e alle maestranze altamente qualificate la casa è stata prodotta sia negli elementi portanti che nei dettagli di finitura. La struttura poi, una volta prodotta, è stata trasportata in cantiere e montata in tempi rapidi che sfidano e superano anche i limiti del rigido clima dell'inverno moscovita.



A sinistra, la zona anteriore sviluppa tutta una zona esterna coperta arredata con divani e lettini a formare un naturale passaggio tra interno ed esterno.

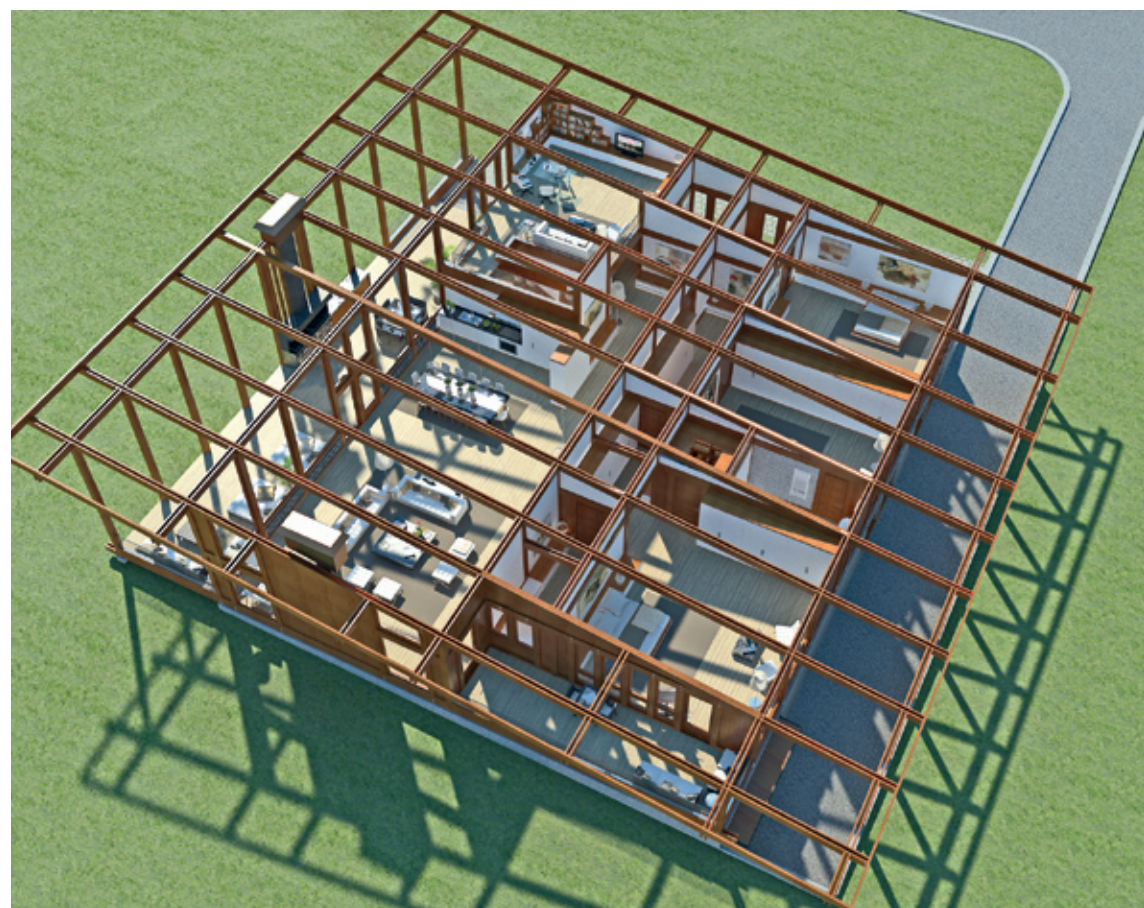

A fianco, alcuni prospetti e un piccolo modello della casa che misura 400 metri quadri interni e 150 mq esterni.

