

N.118
solo
€ 2,90

CASA 99 IDEE

..... perché "la centesima sia la tua!"

ARCHITETTURA DINAMICA

rapporto fra spazio interno ed esterno

Mag./Giugno 2007 N. 118 € 2,90 - Sped. Abb. Postale - 45% - art. 2 comma 20/b Legge 662/96 - Milano



design neobarocco

www.dibaio.com

centralità del progetto - innovazione - uso dei materiali - nuove tecnologie®

MENS



Il legno un tempo veniva trattato in segherie dotate di strumenti rumorosi e approssimativi. Oggi i **rendering del computer** traducono il disegno in elementi che vengono **realizzati su misura con precisione millimetrica**. Questo è quanto permette il **sistema costruttivo Pagano**. Il cliente fin dalle prime fasi visualizza il suo progetto: grazie

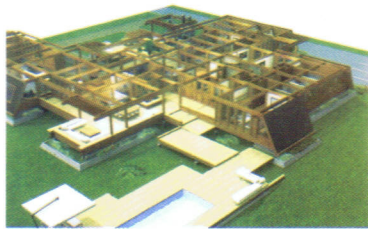

al computer **"entra" nella sua casa prima che questa sia realizzata**, ne studia i particolari, ne discute con i tecnici. In questo modo il progetto non solo è realizzato d'intesa col cliente, ma è curato nei minimi dettagli.

• IN EDICOLA •

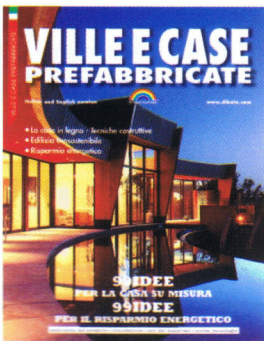

Inviatemi:
**VILLE E CASE
PREFABBRICATE n.17**

al prezzo di € 7,50
più € 3,00 per spese postali

Il relativo importo viene corrisposto:
unito alla presente (in busta chiusa) assegno non trasferibile intestato a: Di Baio Editore S.p.A.
vaglia postale con versamento sul c.c.p. 26675207 intestato a: Di Baio Editore S.p.A.
via Settembrini 11 20124 Milano
ordina on line su: www.dibaio.com

cognome.....
nome.....
professione.....
via.....n.....
c.a.p.....città.....
data.....firma.....

**NON SI ACCETTANO ORDINI
IN CONTRASSEGNO**



Una **soluzione rustica**, con pavimento in cotto, travi scure al soffitto e pareti bianche all'interno. È una casa nuova e antica: nuova nella tecnica, antica nell'aspetto. Col suo **caratteristico portico** che la circonda tutta, sorge su una collina nella campagna marchigiana. Un ampio soggiorno al piano terra, tre camere da letto al piano superiore. È stata voluta proprio così dai proprietari. E **Case Dani** l'ha realizzata nei suoi laboratori, unendo alla **cura artigiana la precisione industriale**. Le pareti sono a telaio con l'anima di legno ma all'esterno sono intonacate: per disegno e qualità è una casa che sfida il tempo.